

# GUÍA DE REGIONES TURÍSTICAS DE Nicaragua

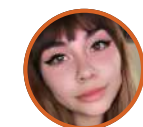

ANDREA MEZA



Nicaragua, conocida como la "Tierra de Lagos y Volcanes", ofrece una gran variedad de destinos turísticos, desde ciudades coloniales y playas paradisíacas hasta selvas tropicales y volcanes activos. Esta guía te ayudará a planificar unas vacaciones inolvidables en este hermoso país.

## REGIÓN DE MANAGUA

Ciudad importante y distancia desde el aeropuerto internacional Augusto C. Sandino: **Managua**: Punto de partida.

Managua, la capital de Nicaragua, es el centro político, económico y cultural del país. Ofrece una mezcla de historia, modernidad y vida nocturna.

### ATRACCIONES TURÍSTICAS

- Plaza de la Revolución: Incluye la antigua Catedral de Managua, el Palacio Nacional de la Cultura y el Parque Central.
- Lago Xolotlán: Paseo en el Malecón y visita al Puerto Salvador Allende.
- Parque Histórico Nacional Loma de Tiscapa: Ofrece vistas panorámicas de la ciudad y el lago.
- Huellas de Acahualinca: Sitio arqueológico con huellas humanas fosilizadas de más de 6000 años.

### ZONAS RECOMENDADAS PARA ALOJAMIENTO

- Zona Central: Cerca de las principales atracciones.  
o Hoteles Recomendados: InterContinental Managua, Hotel Mozonte.
- Zona de Metrocentro: Área moderna con centros comerciales y restaurantes.  
o Hoteles Recomendados: Hilton Princess Managua, Hyatt Place Managua.

### GASTRONOMÍA TÍPICA

- Platos Típicos: Vigorón (yuca con chicharrón), gallo pinto (mezcla de arroz y frijoles), nacatamal (tamales nicaragüenses).



## REGIÓN DE GRANADA

Ciudad importante y distancia desde Managua: **Granada**: 45 km (1 hora)

Granada es una de las ciudades coloniales más antiguas de América, famosa por su arquitectura, historia y su ubicación a orillas del Lago Cocibolca.

### ATRACCIONES TURÍSTICAS

- Parque Central y Catedral de Granada, Iglesia de La Merced (vistas panorámicas desde el campanario), Isletas de Granada (tour en bote por el lago), Museo del Convento de San Francisco.

### GASTRONOMÍA TÍPICA

- Platos Típicos: Vigorón, indio viejo (guiso de carne y maíz), quesillo (tortilla con queso y crema).

### ZONAS RECOMENDADAS PARA ALOJAMIENTO

- Centro Histórico: Zona colonial con encanto.  
o Hoteles Recomendados: Hotel Plaza Colon, Casa del Consulado.
- Zona de las Isletas: Alojamiento junto al lago.  
o Hoteles Recomendados: Jicaro Island Lodge, Isleta El Espino.



## REGIÓN DE LEÓN

Ciudad importante y distancia desde Managua: **León**: 90 km (1.5 horas)

León es una ciudad universitaria y colonial, conocida por su rica historia, arquitectura y vida cultural vibrante. Está cerca de varios volcanes activos.

### ATRACCIONES TURÍSTICAS

- Catedral de León (Patrimonio de la Humanidad), Museo de Arte Fundación Ortiz-Gurdián, Iglesia de La Recolectión, Museo de la Revolución, Cerro Negro (volcán para practicar sandboarding).

### GASTRONOMÍA TÍPICA

- Platos Típicos: Indio viejo, vigorón, sopa de mondongo (sopa de callos).

### ZONAS RECOMENDADAS PARA ALOJAMIENTO

- Centro Histórico: Zona colonial y cultural.
- Hoteles Recomendados: Hotel El Convento, Hotel Real.
- Cerca de la Catedral: Zona céntrica y accesible.
- Hoteles Recomendados: Hotel Cacique Adiact, Best Western Las Mercedes León.



## REGIÓN DE SAN JUAN DEL SUR

Ciudad importante y distancia desde Managua: **San Juan del Sur**: 140 km (2.5 horas)

San Juan del Sur es un popular destino de playa en la costa del Pacífico, conocido por su ambiente relajado, surf y vida nocturna.

### ATRACCIONES TURÍSTICAS

- Playa San Juan del Sur (surf y relajación), Cristo de la Misericordia (estatua con vistas panorámicas), Playa Maderas y Playa Hermosa (famosas para el surf), excursiones en barco y pesca deportiva.

### GASTRONOMÍA TÍPICA

- Platos Típicos: Pescado a la parrilla, ceviche, camarones al ajillo.

### ZONAS RECOMENDADAS PARA ALOJAMIENTO

- Centro de San Juan del Sur: Cerca de la playa y la vida nocturna.
- Hoteles Recomendados: Pelican Eyes Resort & Spa, Barrio Café Hotel.
- Playa Maderas: Zona tranquila y famosa para el surf.
- Hoteles Recomendados: HulaKai Hotel, Buena Vista Surf Club.



## REGIÓN DE OMETEPE

Ciudad importante y distancia desde Managua: **Moyogalpa**: 120 km (4 horas incluyendo el ferry)

Ometepe es una isla volcánica en el Lago Cocibolca, formada por los volcanes Concepción y Maderas. Es un destino ideal para el ecoturismo y la aventura.

### ATRACCIONES TURÍSTICAS

- Ascenso a los volcanes Concepción y Maderas, Charco Verde (reserva natural con senderos y lagunas), Ojo de Agua (piscinas naturales), Petroglifos precolombinos.

### GASTRONOMÍA TÍPICA

- Platos Típicos: Vigorón, indio viejo (guiso de carne y maíz), quesillo (tortilla con queso y crema).

### ZONAS RECOMENDADAS PARA ALOJAMIENTO

- Moyogalpa: Principal puerto de entrada a la isla.
- Hoteles Recomendados: Hotel Central, Hotel Finca Playa Venecia.
- Altagracia: Otra localidad importante en la isla.
- Hoteles Recomendados: Finca Magdalena, Totoco Eco-lodge.

